～お弁当の日　特別号～

Ｒ２．５．１３
４．５歳児

「今日のデザートはぶどう！」「いつ、お弁当食べる？」「お弁当、早く食べたいな」と、
朝からウキウキ♪嬉しそうな子どもたち。遊びながらも、お弁当の話題で持ちきりでした！

あいにくの天気で、外でのびのびと過ごすことはできませんでしたが、ぞうさんホールでお弁当を食べました。どれもおいしそうな、愛情たっぷり弁当♡「おいしいね」と話しながら、食べた子どもたちでした。

ホールからお部屋に戻る途中、「あ～おいしかった！」「またお弁当たべたいな」などと話している子が多く、お家の方のご協力のおかげで、とっても幸せなひとときとなりました。

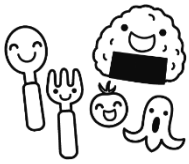

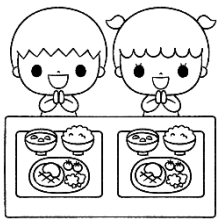

お忙しい中、おいしいお弁当のご協力ありがとうございました☆